CASA ARTES

https://andianigroup.com

Av. Las Torres Supermanzana 523, Cancún, Q.R., México

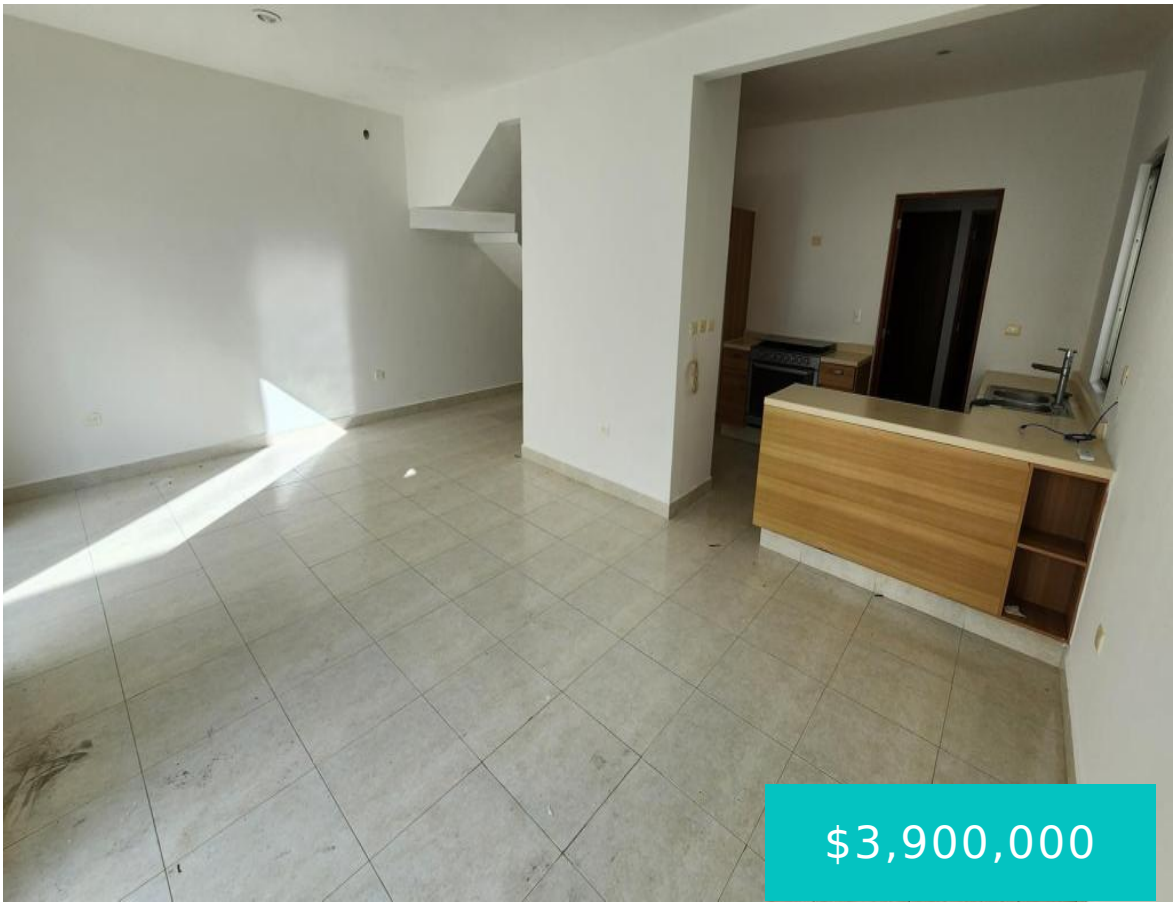

$3,900,000

Casa ubicada en privada sobre Av. las torres. Ideal para ser tu primera casa o si buscas una casa ideal para la familia.

- 3 beds
- 3 baths
- Casa, Centrica
- En Venta
- Activa
- 210 m²

Luis Jaime

WhatsApp message

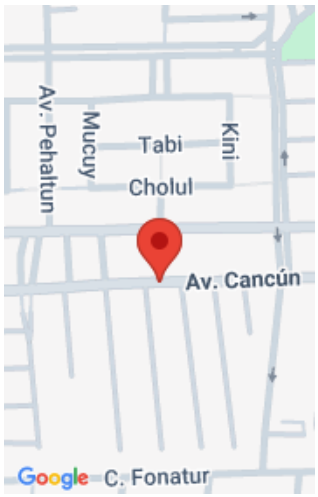

Resúmen

Category: En Venta

Type: Casa, Centrica

Status: Activa

Bedrooms: 3 beds

Bathrooms: 3 baths

Medios Baños: 1 half bath

Floors: 2 floors

Area: 210 m²

Lot size: 160 m²

Estacionamiento: 3

Información General

Distribución:
• 200mts2 de construcción
• 160mts2 de terreno
• 3recámaras
• 4.5 baños
• 2 espacio de estacionamiento
• sala – comedor
• Jardín
• Patio
• Seguridad 24/7
• Cuarto de servicio
• Fraccionamiento Privado
• Alberca

Descripción Larga: La propiedad se encuentra ubicada una de las colonias de mayor crecimiento actualmente, se encuentra rodeada de centros comerciales, hospitales, parques y áreas verdes protegidas. Zona hotelera se encuentra a 10 minutos en auto (7km), si no deseas visitar la playa, la casa cuenta con una excelente alberca para relajarte y disfrutar de los días calurosos del caribe.

Características

Amenidades: Aire Acondicionado, Alberca, Cuarto de lavado, Estacionamiento, Seguridad

Condiciones: Incluye A/A, Sin muebles